



BUSINESS COMPANY PROFILE

Jl. Syarifuddin Yoes, Komp. Balikpapan
Regency, Ruko New Caribbean Blok W6
No. 10, Sepinggan Baru, Balikpapan
Selatan, Kota Balikpapan, Kalimantan
Timur.

 (+62) 542 758 1763

 www.banti-indonesia.com

 info@banti-indonesia.com

PROFIL PERUSAHAAN

PT Banti Indonesia adalah bagian dari BANTI GROUP yang berdiri sejak 2010.

PT Banti Indonesia merupakan perusahaan nasional yang menyediakan jasa pengadaan dan konstruksi untuk pertambangan, minyak & gas.

PT Banti Indonesia memperkerjakan orang yang kompeten dalam bidangnya, khususnya dalam pekerjaan konstruksi untuk melayani perusahaan nasional, multinasional dan asing. Selama bertahun-tahun, PT Banti Indonesia memiliki pengalaman dan bermitra dengan perusahaan terbaik dari dalam maupun luar negeri. Komitmen kami adalah menyediakan layanan terbaik, akurat dan profesional

DATA PERUSAHAAN

| | |
|-----------------|--|
| Nama Perusahaan | : PT Banti Indonesia |
| Direktur Utama | : Rooy Pentury |
| NPWP Perusahaan | : 31.583.413.5-721.000 |
| Bidang Usaha | : Konstruksi, Suplai <i>Man Power & Equipment Hire</i> |

LEGALITAS PERUSAHAAN

| | |
|-------------------------------------|-----------------------|
| Tanggal Akta Notaris Pendirian | : 17 Agustus 2012 |
| Nomor Induk Berusaha (NIB) | : 9120108440221 |
| Izin Usaha Jasa Pertambangan (IUJP) | : 34/1/IUJP/PMDN/2023 |

GRUP KAMI



VISI

Menjadi perusahaan jasa bidang sipil, konstruksi, mekanikal-elektrikal serta jasa pengadaan peralatan penunjang pertambangan dan migas yang terkemuka dan terpercaya di Indonesia.

MISI

PENGELOLAAN MUTU

Melaksanakan sistem manajemen mutu yang sesuai dengan aturan ISO 9001: 2018. Sistem ini direncanakan, dikendalikan, dikembangkan dan dipadukan dengan fungsi-fungsi manajemen lainnya.

Memperdayakan karyawan dengan memberikan edukasi, prosedur, sumber daya, pelatihan, dan otoritas agar bisa memberikan dan meningkatkan pelayanan secara konsisten baik kepada pihak eksternal (pelanggan) maupun kepada pihak internal.

Memperkuat pengakuan pasar sebagai penyedia jasa terbaik dengan selalu memperbaiki dan memperbaharui prosedur agar menjadi lebih terampil pada semua aktivitas yang dilakukan.

Dampak lingkungan hidup harus mempertimbangkan di dalam semua aspek kegiatan operasional dan berperilaku yang bertanggung jawab terhadap lingkungan hidup.

PENGELOLAAN KESEHATAN, KESELAMATAN DAN LINGKUNGAN HIDUP

Menjaga lingkungan kerja yang sehat dan aman serta mencegah adanya cedera, sakit dan melemahnya kesehatan semua pekerja.

Mematuhi semua persyaratan perundang-undangan yang terkait termasuk standar dan praktek kode etik. Jika tidak ada undang-undang yang sesuai, maka kami akan melaksanakan standar yang mencerminkan komitmen kami terhadap keselamatan kerja dan kesejahteraan pekerja.

Memastikan komunikasi yang efektif terhadap kesesuaian perusahaan untuk standar kerja dan prosedur. Berkonsultasi dan memberikan informasi, instruksi, pelatihan dan pengawasan yang tepat sehingga tercapainya standar Keselamatan dan Kesehatan Kerja (K3) yang tinggi secara konsisten terhadap semua karyawan.

Dampak lingkungan hidup harus dipertimbangkan di dalam semua aspek kegiatan operasional dan berperilaku yang bertanggung jawab terhadap lingkungan hidup.

LAYANAN KAMI

KONSTRUKSI

Kami melayani jasa *Engineering, Procurement & Construction (EPC)*, dan *maintenance service* khususnya untuk fasilitas serta infrastruktur pertambangan seperti *workshop, warehouse, office, mess, jalan, jembatan, saluran air/drainase, Corrugated Steel Pipe (CSP)*, sarana olahraga dan tempat ibadah.



EQUIPMENT HIRE

Kami menyediakan jasa sewa peralatan penunjang pekerjaan konstruksi dan pertambangan, seperti:

- *Dewatering Pump*
- *Excavator*
- *Compactor*
- *Asphalt Sprayer*
- *Dump Truck*
- *Light Vehicle*
- *Dozer*
- *Grader*
- *Tower Lamp*
- *Welding Machine*



SUPLAI MANPOWER

Kami menyediakan jasa tenaga kerja dengan sertifikasi kompetensi nasional maupun internasional untuk memenuhi kebutuhan di bidang konstruksi.



LAYANAN KAMI

LIST UNIT PT BANTI INDONESIA

| ITEM | TAHUN | QTY | |
|---|---|---|---|
| <ul style="list-style-type: none"> • All New Triton GLX DC 4x4 2.5 MR • All New Triton HDX DC 4x4 2.5 MR • Mitsubishi Triton 4x4 HDX MT DC • Isuzu Traga 2.5 M/T • Triton Double Cabin HDX-L (4x4) M/T • Toyota HILUX DC 2.4 G 4x4 MT | <p>2017</p> <p>2018</p> <p>2021</p> <p>2021</p> <p>2022</p> <p>2023</p> | <p>1</p> <p>1</p> <p>2</p> <p>1</p> <p>1</p> <p>1</p> |  |
| <ul style="list-style-type: none"> • Mercedes Benz DT 2528C • Isuzu NMR HD 6.5 E4 Dump | <p>2021</p> <p>2024</p> | <p>3</p> <p>2</p> |  |
| <ul style="list-style-type: none"> • Caterpillar Excavator 320GC • Hitachi ZX350H/5G • Caterpillar Excavator 305.5E2 | <p>2021</p> <p>2022</p> <p>2023</p> | <p>1</p> <p>1</p> <p>1</p> |  |
| <ul style="list-style-type: none"> • Dewatering Pump KSB DnD150 | <p>2019</p> | <p>1</p> |  |
| <ul style="list-style-type: none"> • Asphalt Distributor 5000L | <p>2020</p> | <p>1</p> |  |

LAYANAN KAMI

LIST UNIT PT BANTI INDONESIA

| ITEM | TAHUN | QTY | |
|--|--------------|--------|---|
| <ul style="list-style-type: none"> Fuel Truck Cap. 16.000 Ltr Lube Truck | 2022 2022 | 2 1 |  |
| <ul style="list-style-type: none"> Mobile Crane Cap. 25 Ton | 2022 | 1 |  |
| <ul style="list-style-type: none"> Fuel Tank Cap. 30.000 Ltr | 2022 | 3 |  |
| <ul style="list-style-type: none"> Low Boy | 2022 | 1 |  |
| <ul style="list-style-type: none"> Tower Lamp | 2022 | 4 |  |

PROYEK KAMI

PETA SEBARAN WILAYAH PEKERJAAN



Keterangan:

- **Konstruksi**
- **Equipment Hire**
- **Suplai Manpower**

PROYEK KAMI

PERENCANAAN

• **WORKSHOP 3 BAYS**

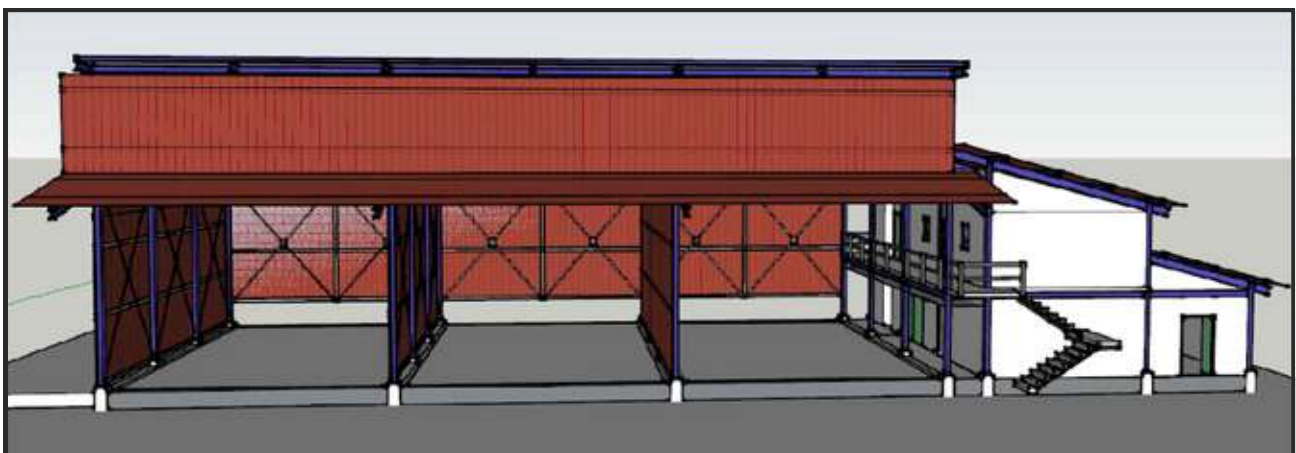
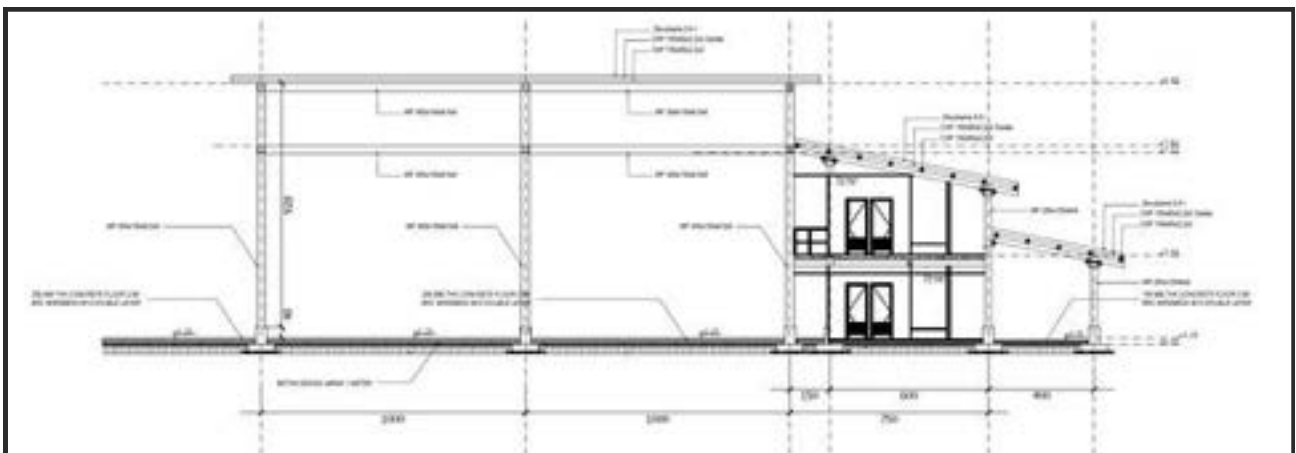
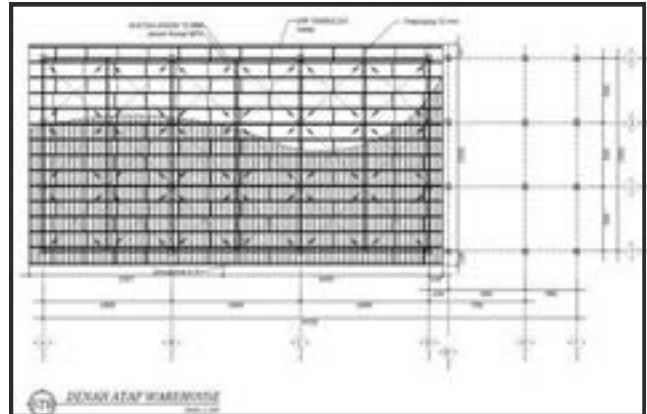
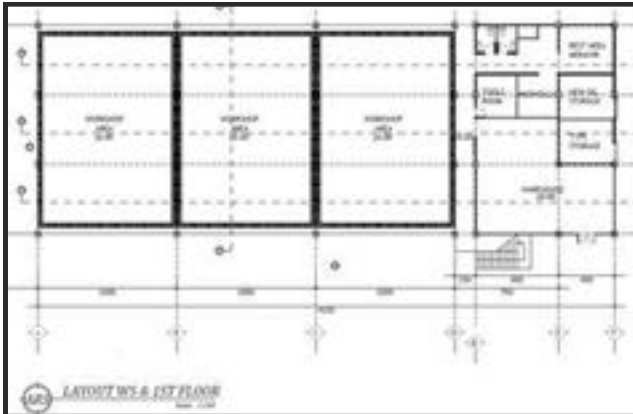

Tahun: 2022
Lokasi: Lahat, Sumatera Selatan

PROYEK KAMI

PERENCANAAN

- **BANGUNAN GEDUNG SERBAGUNA GEREJA GPDI**

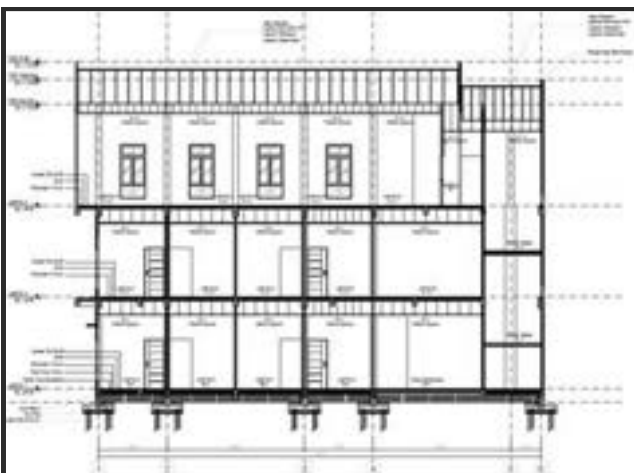
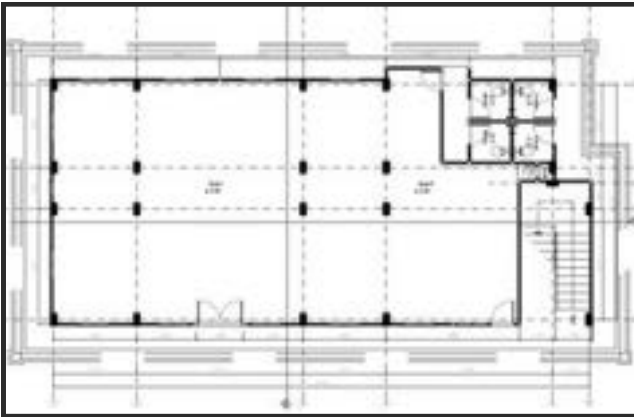

Tahun: 2024
Lokasi: Balikpapan, Kalimantan Timur

PROYEK KAMI

KONSTRUKSI

- **JEMBATAN AKSES KP 66.100**



Tahun: 2018
Lokasi: Cikarang, Jawa Barat

PROYEK KAMI

KONSTRUKSI

- ***FOGSEAL HAULING ROAD***



Tahun: 2020
Lokasi: Melak, Kalimantan Timur

PROYEK KAMI

KONSTRUKSI

- **DIRUNG CAMP**



Tahun: 2021
Lokasi: Kalimantan Tengah

PROYEK KAMI

KONSTRUKSI

- **INSTAL CSP**



Tahun: 2021
Lokasi: Melak, Kalimantan Timur

PROYEK KAMI

KONSTRUKSI

- **KANTOR DAN WAREHOUSE**



Tahun: 2021
Lokasi: Konawe, Sulawesi Tenggara

PROYEK KAMI

KONSTRUKSI

- **RUANG SANTAN DAN KAFETERIA**



Tahun: 2022
Lokasi: Sempayau, Kalimantan Timur

PROYEK KAMI

KONSTRUKSI

- **KANTOR, WALKWAY DAN DRAINAGE**



Tahun: 2022
Lokasi: Mentawir, IKN, Kalimantan Timur

PROYEK KAMI

KONSTRUKSI

- **MASJID**



Tahun: 2022
Lokasi: Sempayau, Kalimantan Timur

PROYEK KAMI

KONSTRUKSI

- **RENOVASI MINE ACADEMY**



Tahun: 2023
Lokasi: Tapin, Kalimantan Selatan

PROYEK KAMI

KONSTRUKSI

- **WASTE OIL STORAGE AREA**



Tahun: 2024
Lokasi: Melak, Kutai Barat

PROYEK KAMI

KONSTRUKSI

- **PRODUCTION HOUSE**



Tahun: 2024
Lokasi: Enggelam, Kutai Barat

PROYEK KAMI

EQUIPMENT HIRE

- **RENTAL LIGHT VEHICLE**



Tahun: 2021
Lokasi: Sungai Durian, Kalimantan Selatan

PROYEK KAMI

EQUIPMENT HIRE

- RENTAL EXCAVATOR DAN DUMP TRUCK



Tahun: 2022
Lokasi: Sungai Durian, Kalimantan Selatan

PROYEK KAMI

EQUIPMENT HIRE

- RENTAL EXCAVATOR DAN DUMP TRUCK



Tahun: 2022
Lokasi: Sungai Durian, Kalimantan Selatan

PROYEK KAMI

EQUIPMENT HIRE

- **DEWATERING PUMP DND150**



Tahun: 2023
Lokasi: Loa Kulu, Kalimantan Timur

OUR PROJECT

MANPOWER SUPPLY



Year: 2016
Location : Murung Raya, Kalimantan Tengah

PRODUK KAMI

MODULAR HOUSE

Kami menyediakan 5 tipe Modular Container:



2025

CEPAT TEPAT TUNTAS

OUR CLIENT:



Hubungi Kami:

Olivia Dondokambey
Business Development

WhatsApp: 0812 5558 8640

olivia@banti-indonesia.com